

Landkreis :
Heilbronn

Gemeinde:
Clebronn

Gemarkung:
Clebronn

Übersichtsplan (mit proj. Neubau U3 Kinderkrippe)

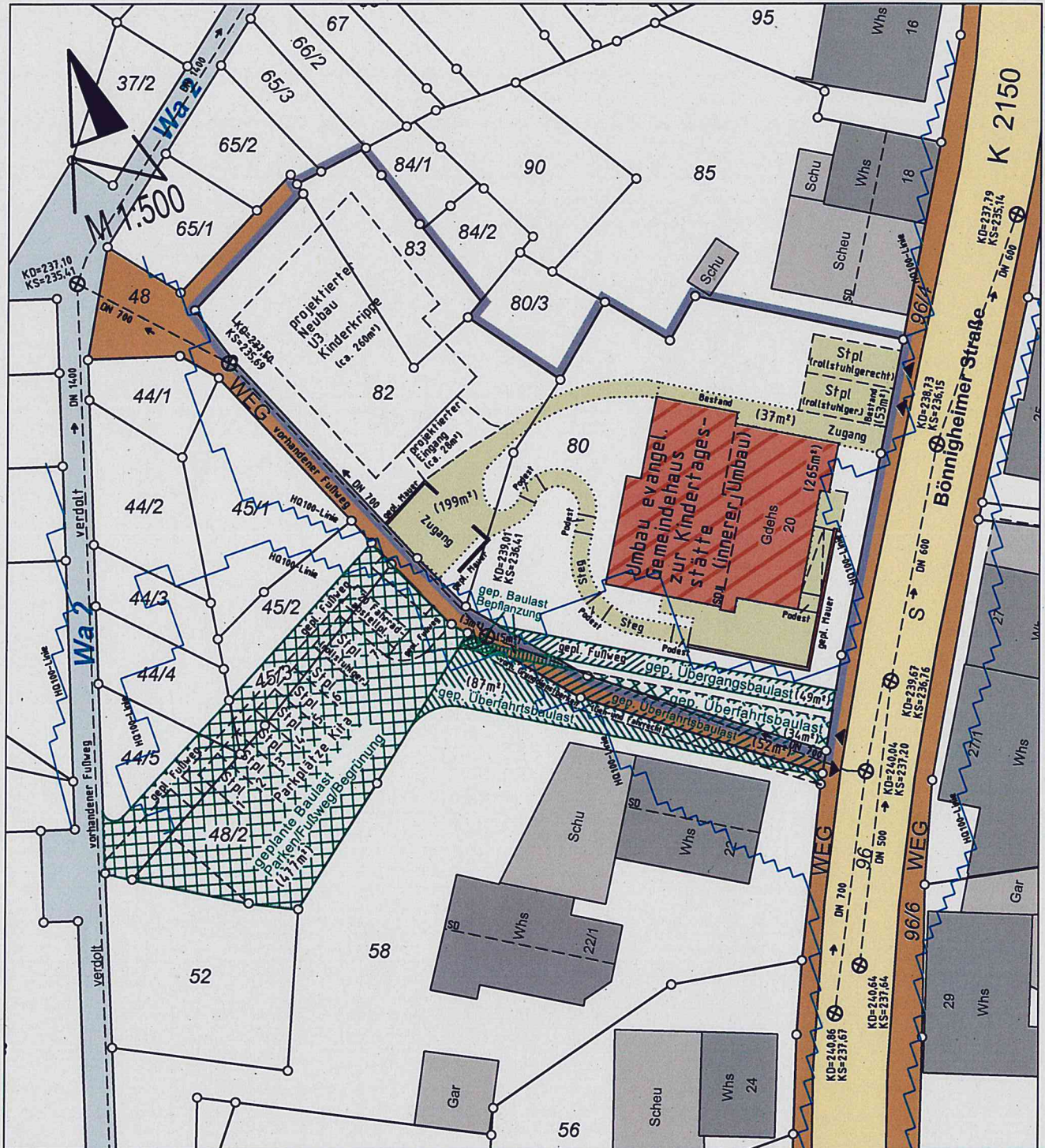

Alle Masse wurden den Bauzeichnungen entnommen.
Dem Planfertiger sind außer den im Lageplan eingezeichneten Ver- und Entsorgungsleitungen keine bekannt.
Die Übereinstimmung des zeichnerischen Teils mit dem Auszug aus dem Liegenschaftskataster wird bestätigt (§ 4 Abs 2 S.2 LBOVVO).

Lageplan urheberrechtlich geschützt. Vervielfältigung auch Teilausschnittskopien, bedürfen der ausdrücklichen Genehmigung der
imiba-INGENIEURE
Michael Baumbusch Dipl. Ing. (FH)
Cleenweg 5, 74336 Brackenheim im-Stockheim
den 04.11.2019.



Geobasisdaten © Landesamt für Geoinformation und
Landentwicklung Baden-Württemberg (www.lv-bw.de)

Landkreis :
Heilbronn

Gemeinde:
Cleebrohn

Gemarkung:
Cleebrohn

Übersichtsplan (mit proj. Neubau U3 Kinderkrippe)

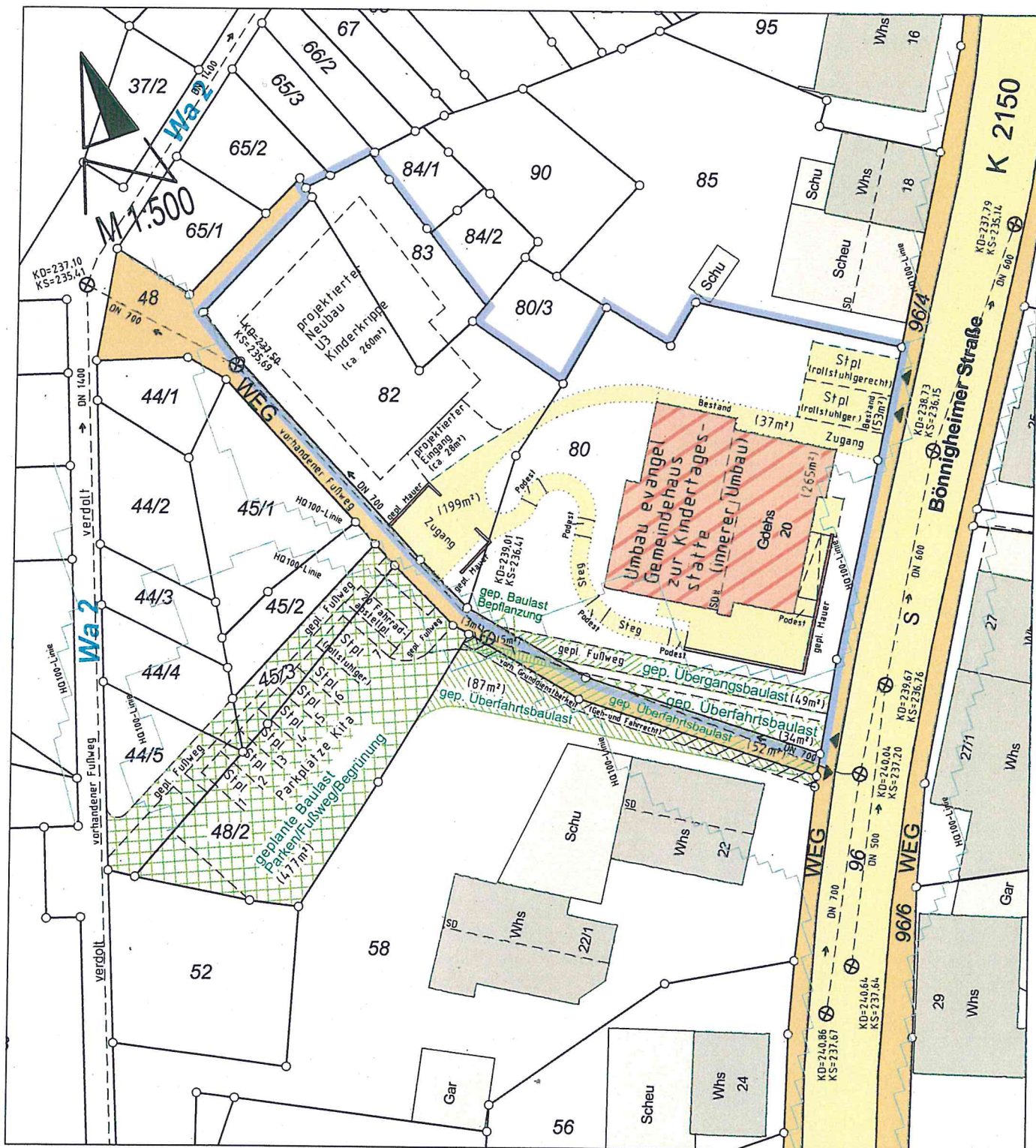

Alle Masse wurden den Bauzeichnungen entnommen.
Dem Planfertiger sind außer den im Lageplan eingezeichneten Ver- und Entsorgungsleitungen keine bekannt.
Die Übereinstimmung des zeichnerischen Teils mit dem Auszug aus dem Liegenschaftskataster wird bestätigt (§ 4 Abs 2 S.2 LBO/VVO).

Lageplan urheberrechtlich geschützt. Vervielfältigung auch Teilausschnittskopien, bedürfen der ausdrücklichen Genehmigung der

imiba-INGENIEURE

Michael Baumbusch Dipl. Ing. (FH)
Cleenweg 5, 74336 Brackenheim-Stockheim
den 04.11.2019.



Geobasisdaten © Landesamt für Geoinformation und
Landentwicklung Baden-Württemberg (www.lv-bw.de)

Dipl.-Ing. (FH)
MICHAEL BAUMBUSCH
Sachverständiger nach
§ 5 Abs. 2 LBO/VVO B-W
Cleenweg 5
74336 BRACKENHEIM
Tel 07135/965353 Fax 965354

Beratender Ingenieur
Vermessung BDB

Landkreis :
Heilbronn

Gemeinde:
Cleebronn

Gemarkung:
Cleebronn

Lageplan

- Zeichnerischer Teil- Zum Bauantrag (§ 4 LBOVVO B-W)

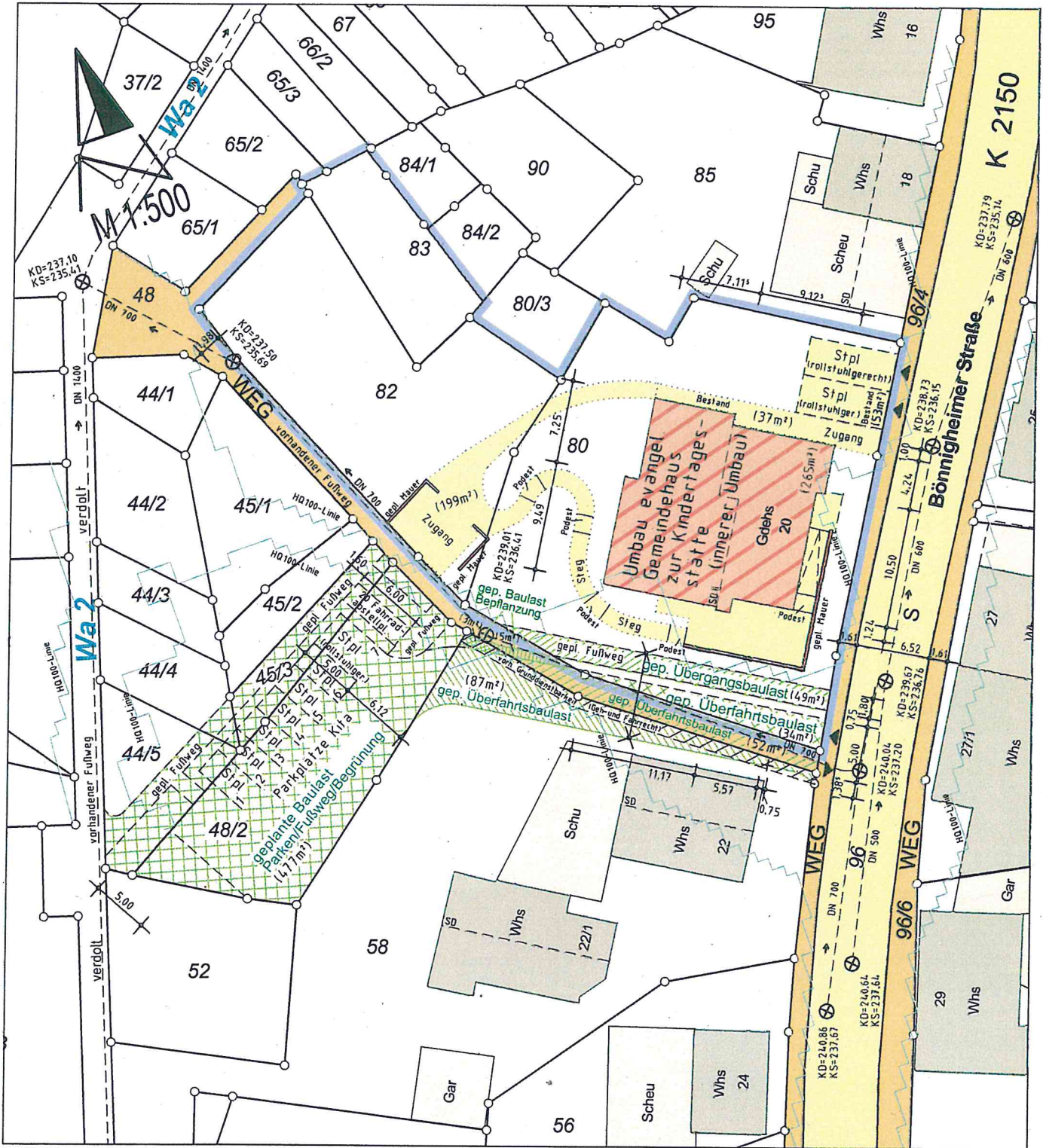

Geobasisdaten © Landesamt für Geoinformation und Landentwicklung Baden-Württemberg (www.lv-bw.de)

Alle Masse wurden den Bauzeichnungen entnommen.
Dem Planfertiger sind außer den im Lageplan eingezeichneten Ver- und Entsorgungsleitungen keine bekannt.
Die Übereinstimmung des zeichnerischen Teils mit dem Auszug aus dem Liegenschaftskataster wird bestätigt (§ 4 Abs 2 S.2 LBOVVO).
Lageplan urheberrechtlich geschützt. Vervielfältigung auch Teilausschnittskopien, bedürfen der ausdrücklichen Genehmigung der
imiba-INGENIEURE
Michael Baumbusch Dipl. Ing. (FH)
Cleenweg 5, 74336 Brackenheim-Stockheim
den 04.11.2019.



Dipl.-Ing. (FH)
MICHAEL BAUMBUSCH
Sachverständiger nach
§ 5 Abs. 2 LBOVVO B-W
Cleenweg 5
74336 BRACKENHEIM
Tel 07135/965353 Fax 965354
Beratender Ingenieur
Vermessung BDB



projektierter
Neubau
U3
Kinderkrippe

Eingang
Kita

Schu

Whs

22

Schu

96

S

Bönnigheimer Straße

WEG

27/1

27

Whs

Whs

253

GG

Umbau evangelisches Gemeindehaus
zur Kindertagesstätte

Plannummer 253-200 Datum 04.11.2019
Maßstab 1:100 gezeichnet hs

anerkannt der Bauherr: der Architekt

Speitelsbach Architekten BDA
W.E.J. Speitelsbach Dipl.-Ing. Freier Architekt



253 **EG**
 Umbau evangelisches Gemeindehaus
 zur Kindertagesstätte

Plannummer **253-201** Datum **04.11.2019**
 Maßstab **1:100** gezeichnet **hs**

anerkannt der Bauherr: der Architekt

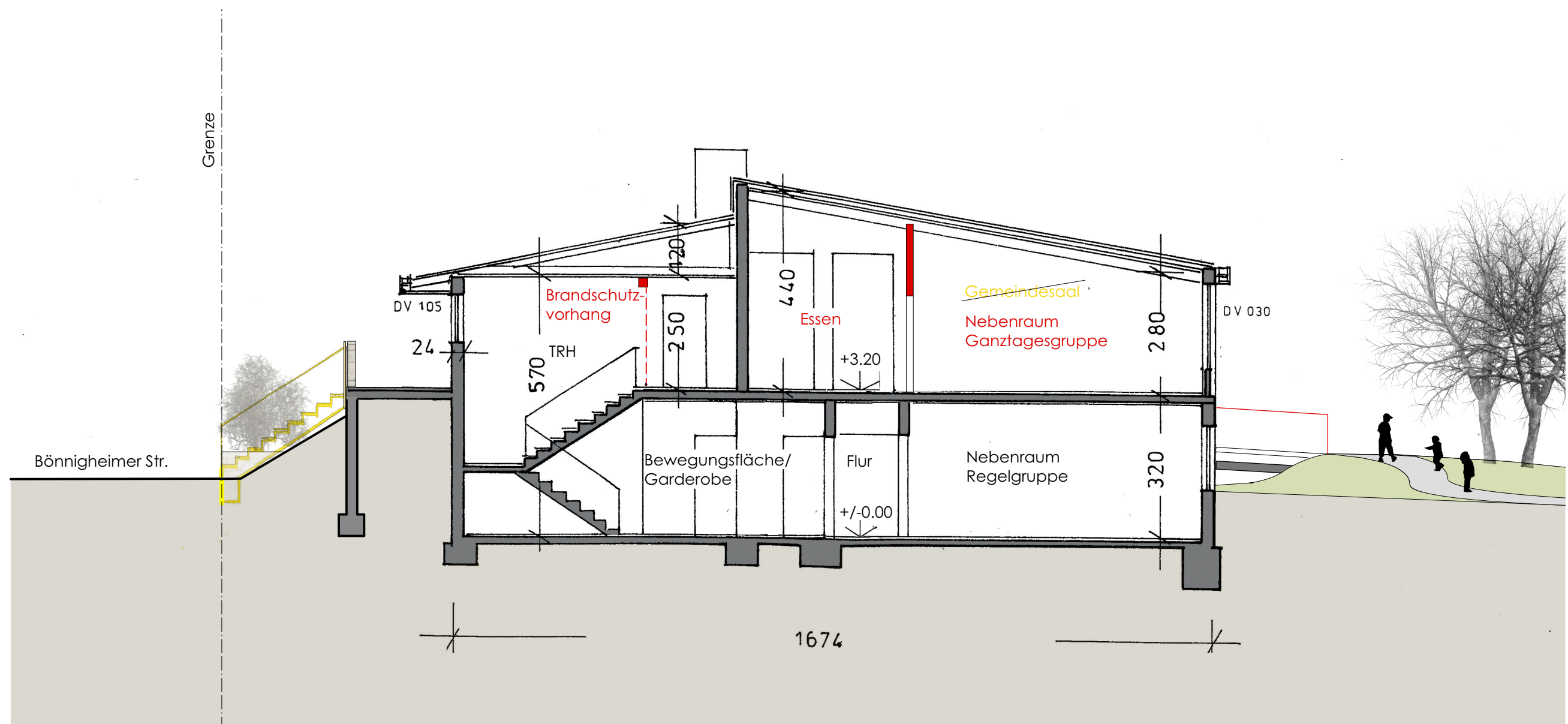

253

Schnitt

Umbau evangelisches Gemeindehaus
zur Kindertagesstätte

Plannummer **253-202**
Maßstab **1:100**

Datum **04.11.2019**
gezeichnet **hs**

anerkannt
der Bauherr:

der Architekt

Speitelsbach Architekten BDA
W.E.J. Speitelsbach Dipl.-Ing. Freier Architekt

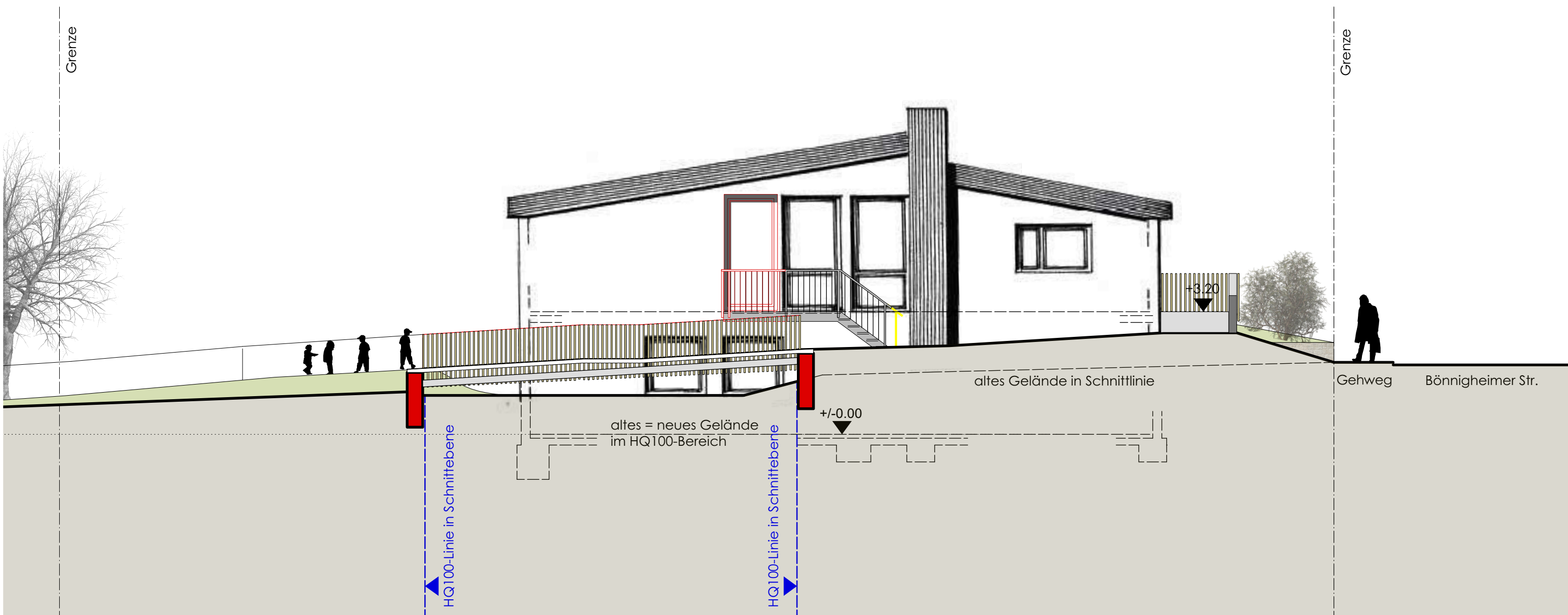

253 **Schnittansicht**

Umbau evangelisches Gemeindehaus zur Kindertagesstätte

Plannummer **253-203** Datum **04.11.2019**
 Maßstab **1:100** gezeichnet **hs**

anerkannt der Bauherr: der Architekt



253

Ansicht von Osten

Umbau evangelisches Gemeindehaus
zur Kindertagesstätte

Plannummer **253-204**
Maßstab **1:100**

Datum **04.11.2019**
gezeichnet **hs**

anerkannt
der Bauherr:

der Architekt

Speitelsbach Architekten BDA
W.E.J. Speitelsbach Dipl.-Ing. Freier Architekt

Grenze Ecke Südwest

Grenze Ecke Südost



253

Ansicht von Süden

Umbau evangelisches Gemeindehaus
zur Kindertagesstätte

Plannummer **253-205**
Maßstab **1:100**

Datum **04.11.2019**
gezeichnet **hs**

anerkannt
der Bauherr:

der Architekt

Speitelsbach Architekten BDA
W.E.J. Speitelsbach Dipl.-Ing. Freier Architekt

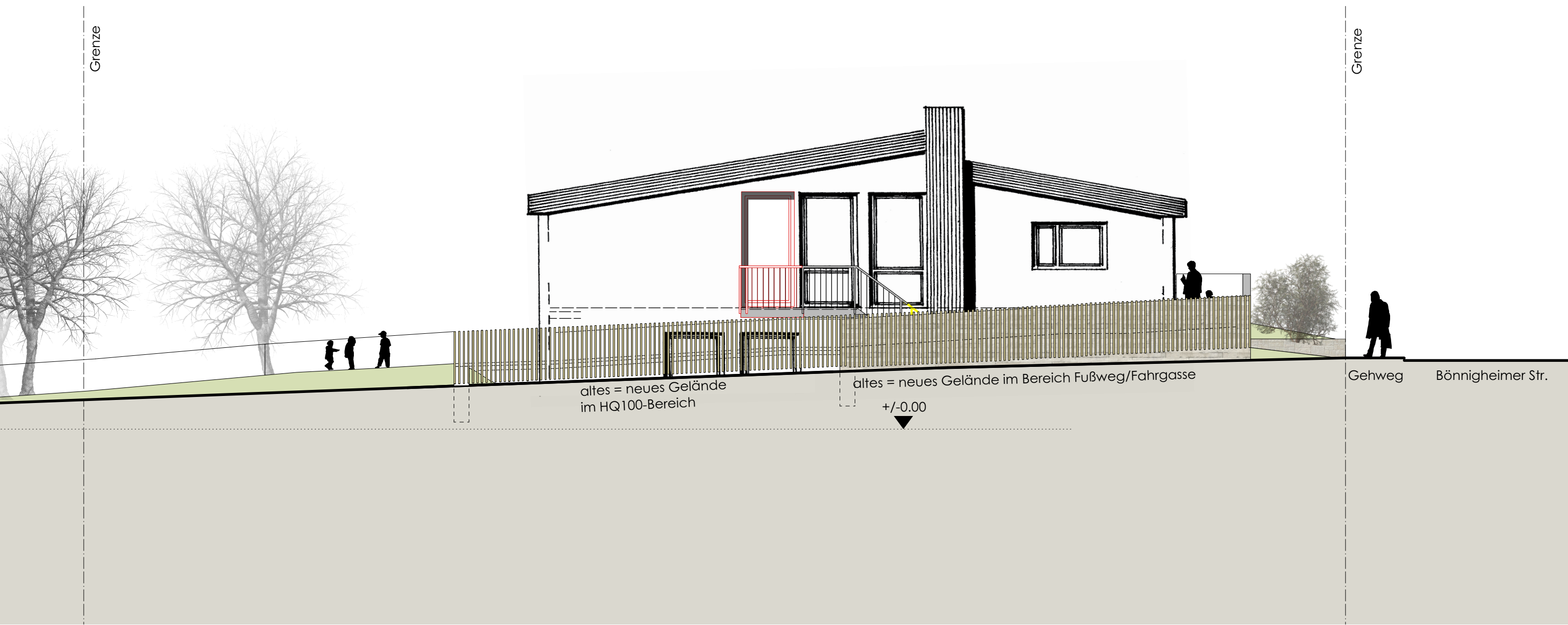

253 **Ansicht von Westen**

Umbau evangelisches Gemeindehaus zur Kindertagesstätte

Plannummer **253-206** Datum **04.11.2019**
 Maßstab **1:100** gezeichnet **hs**

anerkannt der Bauherr: der Architekt